



ACTA SOBRE ACUERDOS DE LA JUNTA DE ACLARACIONES A LICITANTES

EN LA CIUDAD DE COLIMA, COLIMA, SIENDO LAS 13:00 HORAS DEL DÍA VIERNES 17 DEL MES DE OCTUBRE DEL AÑO 2025, SE REUNIERON EN LA SALA DE JUNTAS "ING. CARLOS OCHOA LARIOS", LOS REPRESENTANTES DEL INSTITUTO COLIMENSE DE LA INFRAESTRUCTURA FÍSICA EDUCATIVA Y LOS REPRESENTANTES DE LAS LICITANTES QUE ESTAN PARTICIPANTANDO EN LA:

**LICITACION PÚBLICA NACIONAL
LO-36079003-27-2025**

OBRA (S)	LOCALIDAD	MUNICIPIO
06EIU0001T.- UNIVERSIDAD INTERCULTURAL DE COLIMA.- CONSTRUCCIÓN 1RA ETAPA EDIFICIO "J", DOS NIVELES, ESTRUCTURA: CONCRETO – ACERO.	COMALA	COMALA

PARA CELEBRAR, DE CONFORMIDAD CON LO SEÑALADO EN EL ARTICULO 33 FRACCION III DE LA LEOP, ASI COMO LO INDICADO EN EL NUMERAL 1 DE LAS BASES DE LICITACION, LA PRESENTE JUNTA DE ACLARACIONES, DONDE SE DARAN RESPUESTA A LOS CUESTIONAMIENTOS ENVIADAS EN TIEMPO Y FORMA COMO SE INDICO EN EL MISMO PUNTO DE LAS BASES DE LICITACION, RELATIVOS A LAS CONDICIONES TECNICAS, LOCALES, CLIMATOLOGICAS Y TOPOGRAFICAS ASI COMO DE LA DOCUMENTACION QUE FORMA PARTE DE LAS BASES DE LICITACION, CON EL FIN DE ACLARAR DUDAS A LOS PARTICIPANTES, PARA QUE FORMULEN CORRECTA E IMPARCIALMENTE SUS PROPUESTAS.

MODIFICACIONES A LA CONVOCATORIA O ACLARACIONES DE LA CONVOCANTE A LOS LICITANTES:

DE LAS BASES	LOS CARGOS ADICIONALES QUE SE DEBERÁN CONSIDERAR EN LA INTEGRACION DE SUS PRECIOS UNITARIOS SERÁN DEL 1.5% DE INSPECCION Y VIGILANCIA Y EL 1% DE BENEFICIO SOCIAL.
DE LAS BASES	EL 2% SOBRE NOMINA DEBERA APLICARSE EN EL FACTOR DE SALARIO REAL. LOS CARGOS QUE SE GENEREN POR AFILIACION A CAMARAS, NO DEBERÁN AFECTAR A LA PROPUESTA, YA QUE ESTOS CORREN POR CUENTA DE LOS CONTRATISTAS.
DEL CATÁLOGO	RESPETAR MODELOS Y MARCAS SOLICITADOS EN CATALOGO.
DE LOS PRECIOS UNITARIOS Y EXPLOSIÓN DE INSUMOS	EN TODAS Y CADA UNA DE LAS TARJETAS DEBERA QUEDAR PERFECTAMENTE CLARO LAS MARCAS Y MODELOS DE LO QUE SE ESTE COTIZANDO Y APLICANDO
CONTROL DE CALIDAD DE LOS MATERIALES Y PRUEBAS DE LABORATORIO	JUNTO CON LA SUPERVISION SE DESIGNARA EL LABORATORIO PARA LAS PRUEBAS DE CONCRETO, ACERO Y DE LOS MATERIALES, SEGÚN APLIQUE.

"2025, AÑO DEL BICENTENARIO DE MANZANILLO COMO PUERTO DE CABOTAJE Y ALTURA"



PARTES DE LA OBRA QUE PODRA SUBCONTRATAR:	UNA VEZ ASIGNADO EL CONTRATO, DEBERÁ PRESENTAR SOLICITUD DE SUBCONTRATACIÓN ANTE LA DEPENDENCIA, Y SERÁ LA DEPENDENCIA, QUIEN DEFINIRÁ TPERMINOS Y AUTORIZARÁ LA SUBCONTRATACIÓN.
ANALISIS DE PRECIOS UNITARIOS	EN TODOS Y CADA UNO DE LOS ANALISIS DE LOS PRECIOS UNITARIOS DEBERA DE ANOTAR EL TOTAL DE VOLUMEN A EJECUTAR.
DOCUMENTOS DE LICITACION	TODO DOCUMENTACION PRESENTADA DEBERA HACER REFERENCIA AL NUMERO DE LA LICITACION DE QUE SE TRATE.
PINTURA ESMALTE	SE SUSTITUYE DE LA DESCRIPCIÓN DEL CONCEPTO 34025: LA LÍNEA METALEX DE SHERWIN WILLIAMS, POR LA LÍNEA DE ESMALTE PAB DE SHERWIN WILLIAMS.
CUALQUIER CALIBRE DE CABLE THW ETC.	DEBERA DE COTIZAR: CONDUCTORES MONTERREY, CONDUMEX, VIACON, ó LATINCASA.
ELEMENTOS ESTRUCTURALES	EN VIGAS DE ACERO, DEBERÁN SER ELEMENTOS COMPLETOS, ES DECIR, SIN TRAMOS AÑADIDOS Y SOLDADOS PARA COMPLETAR LA DIMESIÓN TOTAL.
PRUEBAS DE LABORATORIO	DEBERÁ CONSIDERAR PRUEBA DE CONCRETO, POR CADA EVENTO DE COLADO. SE DEBERÁ CONSIDERAR ULTRASONIDO EN PRUEBAS DE LÍQUIDOS PENETRANTES, EN VIGAS. DICHAS PRUEBAS, DEBERÁN ENTREGAR CON LAS ESTIMACIONES.
PROGRAMAS Y ANÁLISIS DE FINANCIAMIENTO	DEBERÁN ANALIZARSE Y PRESENTARCE EN FORMATO QUINCENAL.

POR PARTE DE LOS INTERESADOS, SE PRESENTARON LAS PREGUNTAS SIGUIENTES POR MEDIO DEL CORREO ELECTRÓNICO:

SOLICITUDES	RESPUESTA
1.- SE SOLICITA A LA CONVOCANTE PROPORCIONE EL MODELO DE CELOSÍA DE BARRO.	CELOSÍA C18 20X20 ANCHO 8 CM 



<p>2.- SE SOLICITA A LA CONVOCANTE PROPORCIONE LA MEDIDA DE LA PIEDRA OREJA DE ELEFANTE.</p>	<p>PIEDRA OREJA DE ELEFANTE DELGADA IRREGULAR</p> 
<p>3.- SE SOLICITA A LA CONVOCANTE NOS PROPORCIONE PLANO ELECTRICO DE OBRA EXTERIOR.</p>	<p>JUNTO CON ESTA ACTA, SE ENVIARÁ EL PLANO EN FORMATO PDF, A CADA CORREO ELECTRÓNICO DE CADA LICITANTE.</p>

(Handwritten signatures in blue ink)

POR LO TANTO Y HABIENDO SIDO TRATADOS TODOS LOS PUNTOS Y REALIZADO LAS VALORACIONES NECESARIAS PARA LA CORRECTA INTEGRACION DE LAS PROPOSICIONES, SE INFORMA QUE LA PRESENTE CORRESPONDE A LA ÚNICA Y ULTIMA MINUTA DE JUNTA DE ACLARACIONES.

FIRMAN DE CONFORMIDAD Y DE CONOCIMIENTO DE TODO LO AQUÍ ESTABLECIDO, LOS SERVIDORES PÚBLICOS Y LICITANTES QUE INTERVINIERON.



EMPRESA/REPRESENTANTE	FIRMA
1.- ING. FERNANDO LUNA PARRA C. ING. JOSÉ GPE. PEÑA RAMIREZ	
2.- ING. J. JESÚS CONTRERAS RUELAS C. ING. IRIS YARED GALVAN SEVILLA	
3.- PUNTO CARTESIANO S.A. DE C.V. C. ARQ. RODRIGO DE DIOS VIDALES	
4.- ARQ. REBECCA GOMEZ CONTRERAS C	
5.- ING RAMON MONTAÑO VAZQUEZ C. ING. MARCO A. GAYTAN RAMOS	
6.- CVH INGENIERIA, PROYECTOS & ADMINISTRACIÓN, S.A. DE C.V. C. ING. TERESA MORENO CHAVEZ	

LOS REPRESENTANTES DEL INCOIFED

ING. NOE OLMOS CORTES
DIRECTOR TÉCNICO

ARQ. MARIA EMERITA GUTIERREZ GONZALEZ
SUBDIRECTORA DE COSTOS Y PRESUPUESTOS

ING. MARISOL GUZMÁN SÁNCHEZ
SUPERVISOR(A) DE OBRA

[Handwritten signature]

[Handwritten signature]

[Handwritten signature]

[Handwritten signature]

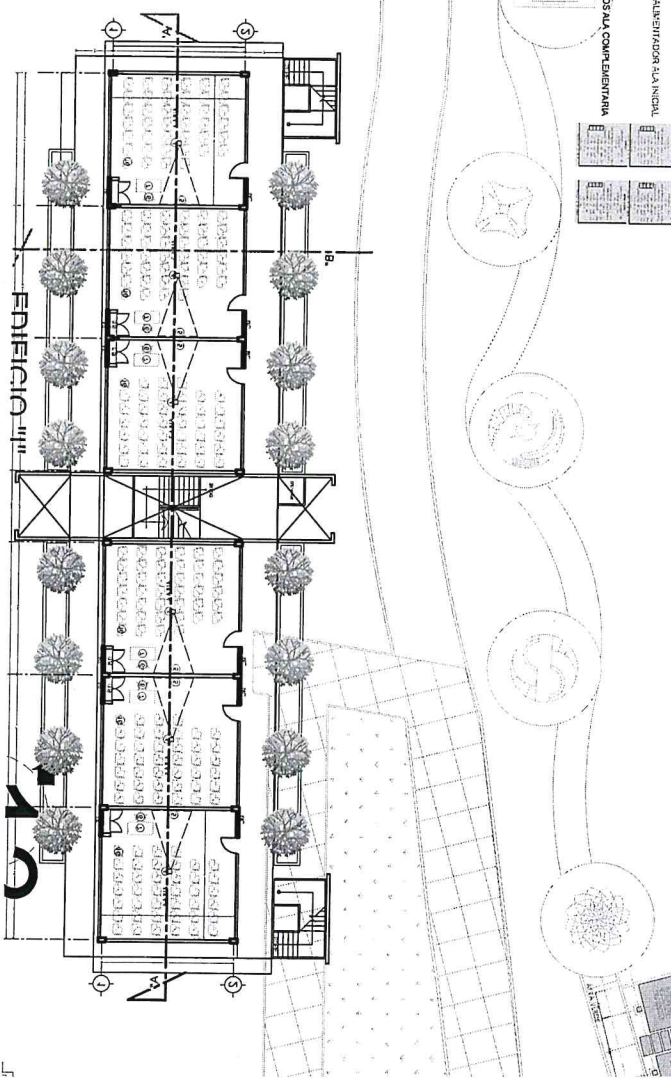
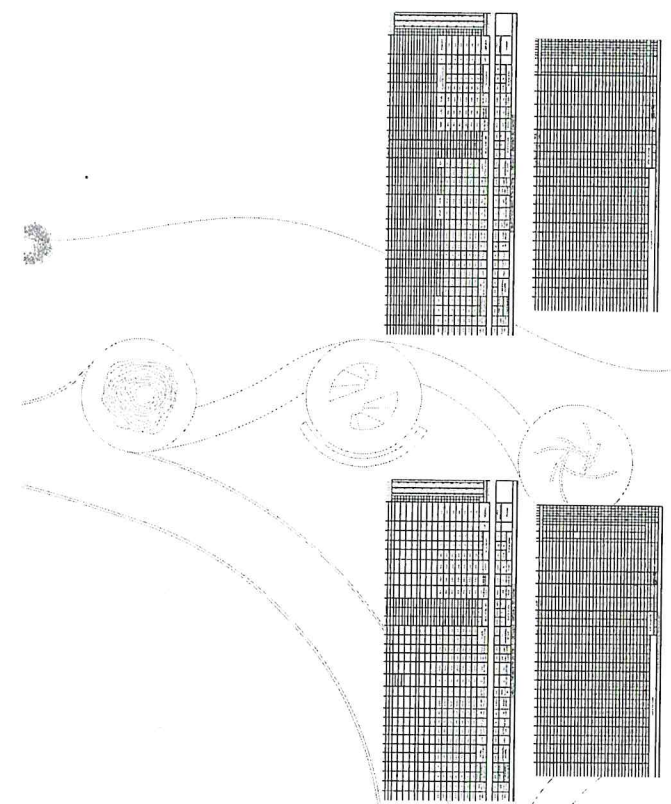
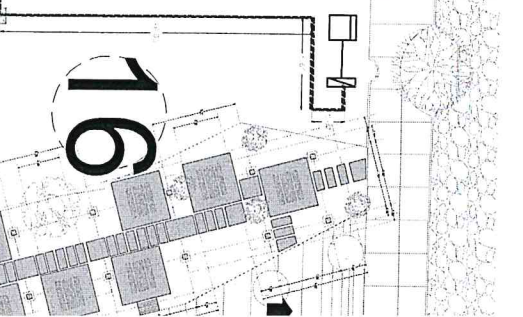
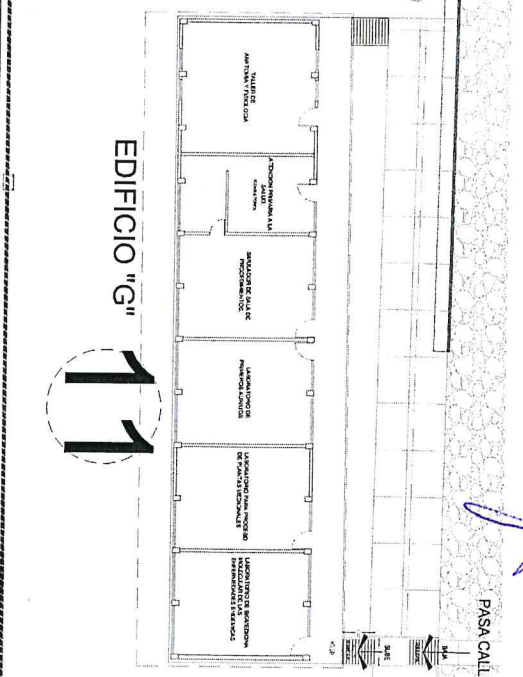
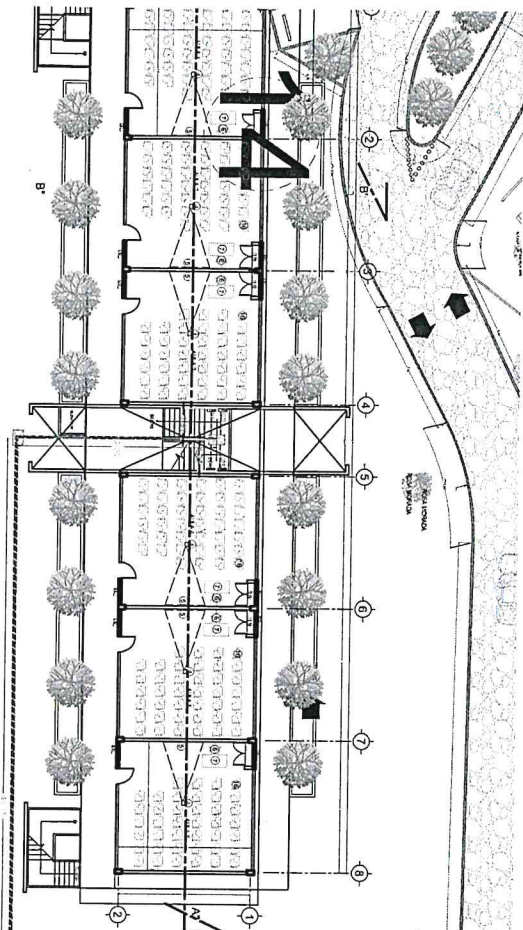

ALIMENTACION ALA MOYAL
SOLO RECTOS ALA COMP. ELEMENTARIA